LeaLea クーポン特典

掲載店舗にて、このクーポンページ、
またはQRから表示される
lealeaweb.com/shopinfo掲載の
クーポンをご提示ください。

※クーポンは注文前や会計前にご提示ください。
※クーポン内に記載がある場合を除き、他特典との併用はできません。
※クーポン内に記載がある場合を除き、セール品への適用は除外です。
※やむを得ない事情により、予告なく、特典内容が変更・中止される場合があります。
※特典の有効期限は2025年3月31日です。

SHOPPING ショッピング

International Market Place インターナショナル マーケットプレイス
ワイキキ

90店以上のお店やレストランが並ぶ、
ワイキキの中心にあるショッピングセンター

ショッピングパスポートをプレゼント
（カスタマーサービス・デスクで、割引や特典満載の「ショッピングパスポート」をもれなくプレゼント）
Get Shopping Passport at Customer Service Desk to receive discounts/special offers.

2330 Kalākaua Ave. (808) 921-0536
10:00〜21:00 年中無休
ピンクライン（ワイキキトロリー）【5】

LeaLea Market Originals LeaLeaマーケット・オリジナルズ
ワイキキ

ハワイ限定品やカスタマイズできるお土産、現地で活躍するビーチアイテムから旅のお供に役立つアイテムが揃う

LeaLea 限定エコバッグ贈呈
（商品$50以上のお買上げの方に限る）
Purchases $50 or more, Receives One LeaLea original eco bag for free

シェラトン・ワイキキ・ビーチリゾート1階ロータリー奥
(808) 226-5397 10:00〜18:30 11/28、12/25、1/1
アラモアナ／ドンキ・ライン【1】他

MAXI Hawaiian Jewelry マキシ・ハワイアン・ジュエリー
ワイキキ

ハワイの伝統とモダニズムを融合した
ハワイアン・ジュエリーは全て手彫り

5% OFF
（セール品と一部商品を除く）
5% off excluding sale and some series items

ワイキキ・ショッピング・プラザ1階 (808) 924-9389
10:00〜20:00（月〜土曜）、11:00〜19:00（日曜） 年中無休
アラモアナ／ドンキ・ライン【1】他

Treasures and You トレジャー&ユー
ワイキキ

メイド・イン・ハワイの商品を
たくさん取り揃えているお店です

10% OFF
（セール品、一部商品を除く）10% OFF excluding sale items

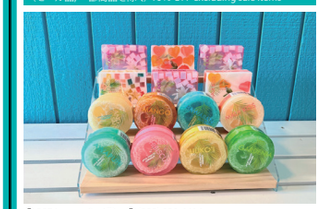

307 Lewers St. 4階 (808) 696-4414
8:00〜17:00 年中無休
アラモアナ／ドンキ・ライン【1】他

Kira x Miffy キラ×ミッフィー
ワイキキ

KiraとMiffyのコラボレーションストア。ハワイ限定のここでしか手に入らないアイテムをご家族で

ステッカー 2 枚 FREE
（$45以上お買い上げの方に限る）
2 free stickers with spend $45 or more

ロイヤル・ハワイアン・センターB館1階 (650) 483-4155
10:00〜21:00 年中無休
アラモアナ／ドンキ・ライン【1】他

SPA・BEATY スパ・ビューティー

The Compleat Kitchen ザ・コンプリート・キッチン
カハラ・ハワイカイ

料理に関する商品や部屋を飾る小物など
キュートで機能的なアイデア商品、キッチン用品の宝庫

ロゴ入りギフト FREE
（商品$30以上のお買上げの方に限る。お一人様一個まで）
Purchases $30 or more, Receives One TCK logo gift for free.
Limited one gift per customer

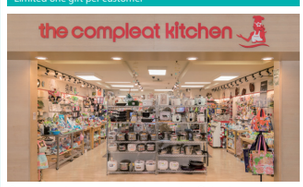

4211 Waialae Ave. #7020 カハラモール (808) 737-5827
10:00〜21:00（月〜土曜）、10:00〜18:00（日曜） 12/25
ダイヤモンドヘッド／カハラ・ライン【6】

NOHO HOME ノホ ホーム
アラモアナ、他

ハワイの自然や歴史・文化からインスパイアされた
デザインが美しいハワイ発のインテリアショップ

10% OFF
（セール品含め全店で利用可能）
10 % off of all shops. Including sale items.

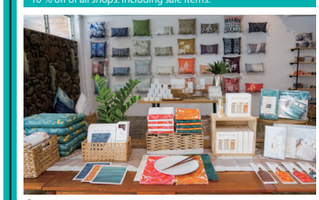

アラモアナセンター、ソルト・アット・アワ・カカアコ
10:00〜20:00、他 11/28、12/25
アラモアナ／ドンキ・ライン【9】他

HIS Hawaii Ala Moana Store HISハワイ アラモアナ店
アラモアナ

ハワイ限定ハイドロフラスクやバッグが充実。現地で活躍しそうなダダーサングラスやドライバッグも豊富な品揃え

LeaLea 限定エコバッグ贈呈
（商品$50以上のお買上げの方に限る）
Purchases $50 or more, Receives One LeaLea original eco bag for free

アラモアナセンター1階ステージ横 (808) 226-5397
10:00〜19:00 (Ala Moana) 11/28、12/25、1/1
アラモアナ／ドンキ・ライン【9】他

RESTAURANT・CAFE・BAR レストラン・カフェ・バー

Yoga Waikiki Studio ヨガ ワイキキ スタジオ
ワイキキ

ビーチ、インドア、プライベートと好みに合わせて。
グループパートナーヨガでは絆も深めよう

10% OFF
（LeaLeaディスカウントコードご提示でビーチヨガ、インドアヨガ、プライベートヨガに限る。セールを除く）
10% off Beach Yoga, Indoor Yoga, and Private Yoga with discount code LeaLea Yoga, excluding sales promotions.

ハイアット リージェンシー ワイキキビーチ リゾート＆スパ（ダイヤモンドヘッドタワー）2階 (808) 922-0181
6:30〜21:00 年中無休
アラモアナ／ドンキ・ライン【2】他

Spa Pure スパ ピュア
ワイキキ

温かい塩水プールでのオーシャンマッサージで
至福の時間と、ハーブ岩盤浴でデトックス

オーシャンマッサージ 10% OFF
（他のメニュー、セールを除く）
10% off of Ocean Massage only, excluding sales promotions.

400 Royal Hawaiian Ave. コートヤード・ワイキキ・ビーチ
(808) 924-3200 9:00〜22:00 年中無休 MAE 2338／BSH 4395
ピンクライン（ワイキキトロリー）【6】

COCOLOMI Massage ココロミ マッサージ
ワイキキ、他

全室個室 ！ お手頃価格のマッサージ店
ワイキキとアラモアナに年中無休で営業中

フェイシャルコース 60 分 30% OFF
30% off of 60 min facial course only

ワイキキ・ショッピング・プラザ3階／1440 Kapiolani Blvd. 1階
(808) 799-7213／(808) 445-8666 10:00〜22:00
年中無休 MAE3584/17419, BSH5562/5927
アラモアナ／ドンキ・ライン【1】他

ミールクーポンやLeaLeaスペシャルミールプラン、LeaLeaスペシャルプランなどの特別プラン・メニューは対象外です。●記載内容は2024年11月現在の情報です。

ワイキキ

CAMADO Ramen Tavern
竈ラーメン・タバーン

ワイキキに新登場したノスタイルジアと
ストリートカルチャーを感じるラーメン居酒屋

10% OFF
（JCBカードをご提示、お支払いの方に限る。ハッピーアワーを除く）
10% off with use JCB Card. Excluding Happy Hour

Ⓐ アクア・オアシス・ホテル1階 Ⓣ（808）909-8008
Ⓣ 17:00～24:00（日～木曜）、17:00～26:00（金・土曜） Ⓗ 年中無休
アラモアナ／ドンキ・ライン【1】他

ワイキキ、他

Eggs 'n Things
エッグスンシングス

今年で50年を迎える老舗レストラン。看板メニューの
ハワイを感じられるパンケーキ、オムレツなどは必食！

オリジナルギフト FREE
（11 時以降、メイン料理 2 品以上ご注文の方に限る。1 グループに1つ。オーダーの際にクーポン提示。オアフ島 4 店舗共通）
Receive a free Eggs 'n Things Hawaii exclusive gift with an order of 2 or more entrees after 11am. 1 coupon per group. Present the coupon when you order. Available at all 4 Oahu locations

Ⓐ 339 Saratoga Road.、他 Ⓣ（808）923-3447、他
Ⓣ 7:00～14:00、他 Ⓗ 年中無休
ピンクライン（ワイキキトロリー）【13】他

ワイキキ

Aloha Table Waikiki
アロハテーブル・ワイキキ

店内は心地よい風を感じられ、ハワイアン・フードや
地産の素材を使用した様々な料理が楽しめます。

10% OFF
（JCBカードをご提示、お支払いの方に限る。ハッピーアワーを除く）
10% off with use JCB Card. Excluding Happy Hour

Ⓐ 2238 Lauula St. Ⓣ（808）922-2221
Ⓣ 11:30～14:30、16:00～23:00 Ⓗ 年中無休
アラモアナ／ドンキ・ライン【1】他

ワイキキ

Aloha Steak House
アロハステーキハウス

くつろいだ雰囲気の中で食事を楽しみたいローカル
や観光客に愛されているワイキキのステーキハウス

5% OFF
（JCBカードをご提示、お支払いの方に限る。飲み物・ハッピーアワーを除く）5% off food items only with use JCB Card. Excluding drinks and Happy Hour

Ⓐ マリン サーフ ワイキキ1階 Ⓣ（808）600-3431
Ⓣ 17：00～21：30（L.O.） Ⓗ 年中無休
アラモアナ／ドンキ・ライン【1】他

ワイキキ

ZIGU
地喰（ジグ）

「地」元食材を「喰」らう=ZIGUをコンセプトに、ハワ
イ産の食材を可能な限り取り入れた和食レストラン

10% OFF
（JCBカードをご提示、お支払いの方に限る。ハッピーアワーを除く）
10% off with use JCB Card. Excluding Happy Hour

Ⓐ 413 Seaside Ave. Ⓣ（808）212-9252
Ⓣ 16:00～23:00（L.O.） Ⓗ 年中無休
アラモアナ／ドンキ・ライン【1】他

ワイキキ、他

Kono's Northshore
コノズ ノースショア

数々の賞を受賞している12時間かけてローストした
カルアポークはローカルにも大人気

10% OFF

Ⓐ Haleiwa, Kapahulu, Kailua, Waikiki Ⓣ（808）892-1088
Ⓣ 店舗によって異なります Ⓗ 11/28、12/25
アラモアナ／ドンキ・ライン【1】他

ワイキキ

Kirin Restaurant
キリン・レストラン

ワイキキ中心の本格中華。新鮮なカニやロブスター、
北京ダックがおすすめ。大小個室もあり

マンゴープリンまたは杏仁豆腐 FREE
（フードメニューをご注文の方、ひとりに一つ）
Free Mango Pudding or Almond Jelly. One per person with order of food menu.

Ⓐ ハイアット リージェンシー ワイキキビーチ リゾート&スパ 1階（入口）
Ⓣ（808）942-1888 Ⓣ 11:00～14:00、17:00～22:00 Ⓗ 年中無休
アラモアナ／ドンキ・ライン【2】他

ワイキキ

KAN SUSHI
韓すし

100種類以上の寿司や小皿料理、
肉料理、麺類などが食べ放題！

ビール $0.50、ソフトドリンク FREE
（ご利用1回目最初の1杯のみ。1グループ6名様まで）
Beer $0.50, Free Soft Drink for first order and One-time use only. Up to 6 people per group.

Ⓐ 1910 Ala Moana Blvd. # 2 Ⓣ（808）796-5944
Ⓣ 11:00～22:00（日～木曜）、11:00～23:00（金～土曜） Ⓗ 年中無休
ピンクライン（ワイキキトロリー）【9】

ワイキキ

Fire Grill Waikiki
ファイヤーグリル ワイキキ

ワイキキ人気イタリアン、タオルミーナの三村シェフが
手掛けるお洒落なステーキ&タパスレストラン

フードメニュー $10 OFF
（ディナータイムに$30以上以上ご利用の方に限る。ドリンクを除く）
$10 off of food menu with spend $30 or more at Dinner time only. Excluding drink menu

Ⓐ ヒルトン・ガーデン・イン・ワイキキ・ビーチ1階
Ⓣ（808）744-3300 Ⓣ 6:00～10:00、11:30～14:30、15:00～21:00
Ⓗ 年中無休
ピンクライン（ワイキキトロリー）【5】

ワイキキ

Pizza Pie
ピザパイ

レストラン居酒屋。石窯で焼き上げたピザや
ハンバーガー、パスタなどをテラス席で

マルゲリータピザ 50% OFF
（ご利用は1組1回1皿のみ）
Margherita Pizza 50% OFF. One-time use only per group per plate.

Ⓐ 1910 Ala Moana Blvd. #2 Ⓣ（808）796-5622
Ⓣ 11:00～22:00（日～木曜）、11:00～23:00（金～土曜） Ⓗ 年中無休
ピンクライン（ワイキキトロリー）【9】

ワイキキ

Hard Rock Cafe Honolulu
ハードロックカフェ・ホノルル

アーティスティックなギターの波が押し寄せる2階の
ベランダ席とオーシャンブルーのウェーブ・バーが人気

2 品目 50% OFF
（朝食のフードメニューをご注文の方に限る。1人につき1つ）
Order one breakfast food menu get one 50% off. 1 per person

Ⓐ 280 Beach Walk. Ⓣ（808）955-7383
Ⓣ 8:00～22:00（月～木曜）、8:00～23:00（金～日曜） Ⓗ 年中無休
アラモアナ／ドンキ・ライン【1】他

ワイキキ

Tsuru Ton Tan
つるとんたん

バラエティ豊かな和食メニューとこだわりの
日本食材を使った麺とスープの讃岐うどん専門店

10% OFF

Ⓐ ロイヤル・ハワイアン・センターB館3階 Ⓣ（808）888-8559
Ⓣ 11:00～21:00 Ⓗ 年中無休
アラモアナ／ドンキ・ライン【1】他

ワイキキ

Waikiki Shokudo
ワイキキ食堂

沖縄スイートポテトサラダやガーリックシュリンプなど
豊富なメニューとお酒を楽しめる居酒屋レストラン

15% OFF
（フードメニューに限る）15% off food items only

Ⓐ 355 Royal Hawaiian Ave. # 201 Ⓣ（808）425-4061
Ⓣ 17:00～1:00（23:45食べ物、24:15飲み物 L.O.）
17:00～18:30、23:30～1:00（ハッピーアワー） Ⓗ 年中無休
アラモアナ／ドンキ・ライン【1】他

ワイキキ

Musubi Cafe Iyasume
いやす夢 むすびカフェ

北海道産の「ななつぼし」を使い、種類豊富な
具材で一つひとつ丁寧に作りあげたおむすびが並ぶ

お水一本 FREE
（$20以上ご利用の方に限る）
1 Free bottle of water with spend $20 or more

Ⓐ 227 Lewers St. Ⓣ（808）383-3442 Ⓣ 7:00～21:00 Ⓗ 年中無休
ピンクライン（ワイキキトロリー）【8】

ワイキキ

HEAVENLY ISLAND LIFE STYLE
ヘブンリー・アイランド・ライフスタイル

オーガニックと地産地消にこだわるレストラン。ビーチ
テイストの店内にはのんびりした時間が流れています

10% OFF
（JCBカードをご提示、お支払いの方に限る。ハッピーアワーを除く）
10% off with use JCB Card. Excluding Happy Hour

Ⓐ 342 Seaside Ave. Ⓣ（808）923-1100
Ⓣ 7:00～14:00（L.O.）、16:00～ 21:00（L.O.） Ⓗ 年中無休
アラモアナ／ドンキ・ライン【1】他

ワイキキ

Buho Cocina y Cantina
ブホ・コシーナ・イ・カンティーナ

毎週金曜日にはヒルトンの打ち上げ花火が見れる
ルーフトップバーが魅力のメキシカンレストラン!

15% OFF
（フードメニューに限る）15% off food items only

Ⓐ 2250 Kalākaua Ave. #525 Ⓣ（808）922-2846
Ⓣ 17:00～23:00（月・水・日曜、22:30食べ物・飲み物L.O.）、17:00～2:00
（火・木～土曜、22:30食べ物、1:30飲み物L.O.） Ⓗ 年中無休
アラモアナ／ドンキ・ライン【1】他

カイムキ・カパフル

Kaimuki Shokudo
カイムキ食堂

ローカルに人気の食堂。お昼は美味しいお蕎麦、夜は豊富な居酒屋メニューとカクテルが楽しめる

ハニートースト FREE
（$50以上ご利用の方に限る）
1 Free Honey Toast with spend $50 or more

1127 11th Ave　(808) 367-0966　11:30～15:30, 16:00～24:00（月～木・日曜）、11:30～15:30, 16:00～1:00（金・土曜）　年中無休

ダイヤモンドヘッド／カハラ・ライン【7】

カイムキ・カパフル

ALOHA CAFE Pineapple
アロハ・カフェ・パイナップル

手作り朝食やランチプレートがローカルにも大人気
ダイヤモンドヘッド麓のカフェでくつろぎのひと時を

マラサダ FREE
（フードメニューをご注文の方、ひとりに一つ）
One free malasada per one food order.

3212 Monsarrat Ave.　(808) 739-1630
7:00～15:00 (L.O.14:30)　火・水曜, 12/25, 1/1

東オアフ絶景・ライン【16】

マッカリー

Fig & Ginger Honolulu
フィグ&ジンジャー ホノルル

チーズ、シャルキュトリ、ビーガンなど季節にあわせて
新鮮なハワイ産の食材を使用した料理が楽しめる

10% OFF
（$50以上ご利用の方に限る）
10% off with spend $50 or more

1960 Kapiolani Blvd. #103　(808) 501-7249
8:00～14:00, 17:00～21:00　水曜, 11/28, 12/25, 1/1

アラモアナ／ドンキ・ライン【6】

マッカリー

Ohana Poke House
オハナ ポケ ハウス

毎日新鮮な魚を使用し、バラエティに富んだ
豊富なポケメニューからお好みの味が選べる

ソフトドリンク FREE
フードメニューをご注文の方に限る。お一人様一個まで
Free soft drink per person with order of food menu

1960 Kapiolani Blvd. マッカリーセンター2階　(808) 773-7291
11:00～19:00（月～金曜）、11:00～17:00（土曜）、11:00～15:00（日曜）
11/28, 12/25, 1/1

アラモアナ／ドンキ・ライン【4】他

ワイキキ、他

One's Rent a Car Hawaii
ワンズレンタカー ハワイ

日本語で安心！4箇所の便利な立地
格安、便利に車でハワイを満喫！

ナビ、追加ドライバー 1 名 FREE
Free car navigation and 1 additional driver

334 Seaside Ave.／1684 Kalakaua Ave.／アラモアナ・ホテル／空港店　(808) 745-3670
8:00～14:00（ワイキキ店）、～19:00（電話受付）　12/8

アラモアナ／ドンキ・ライン【1】他

SERVICE・RENTAL
サービス・レンタル

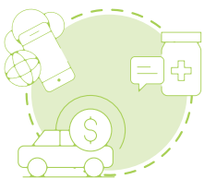

ダウンタウン

Yakitori Hachibei Chinatown Hawaii
焼きとりの八兵衛

福岡の老舗「焼きとりの八兵衛」姉妹店。
匠の技を堪能できる

10% OFF
（フードメニューに限る）10% off food items only

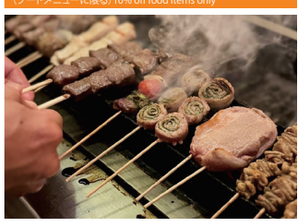

20 N Hotel St.　(808) 369-0088　15:00～22:00　年中無休

マラマ・ライン【11】

カイムキ・カパフル

The Surfing Pig Hawaii
ザ サーフィング ピッグ ハワイ

ハワイ伝統の味を大胆アレンジし受賞歴多数
手作りカクテルとワインセレクションも自慢

10% OFF
（フードメニューに限る）10% off food items only.

3605 Wai'alae Ave.　(808) 744-1992
11:00～14:00・16:00～21:00（月～木曜）、9:00～14:00（金～日曜）・16:00～23:00（金・土曜）、～22:00（日曜）　11/28, 12/25

ダイヤモンドヘッド／カハラ・ライン【7】

JCB 優待実施中
Special Offers

・ オーダー時およびお支払い時にクーポンをご提示のうえ、JCBカードでお支払いください。
・ 他の優待との併用はできません。予告なく掲載内容が変更となる場合があります。

ワイキキ、他

DEAN & DELUCA HAWAII
ディーン&デルーカ ハワイ

地元の新鮮な食材を活かしたメニューが魅力。
ハワイ限定デザインの雑貨などもおみやげに人気。

5% OFF
（JCBカードでお支払いの方に限る。カフェおよびデリのご利用代金から5%引き。ザ・アルチザン・ロフト店ではランチメニューとアフタヌーンティーが対象。）
A special 5% discount on takeout food and beverage purchases when a customer presents this offer and pays with a JCB Card.

複数店舗あり　店舗によって異なります　年中無休

アラモアナ／ドンキ・ライン【1】他

ワイキキ

Arancino di Mare
アランチーノ・ディ・マーレ

南イタリアの陽気な温かさを再現した、雰囲気の
良いレストラン。本格的なイタリア料理が楽しめる。

デザート（ティラミス）をサービス
（JCBカードでお支払いの方に限る。ディナーのみ対象。フードメニューをご注文の方、おひとり様につき一つ。1グループにつき2皿まで。）
A complementary dessert (Tiramisu) when a customer presents this offer and pays with JCB card.

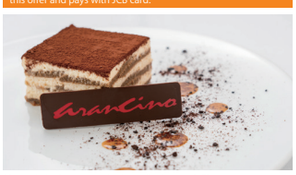

ワイキキビーチ・マリオット・リゾート＆スパ1階
(808) 931-6273　5:00～21:30（最終着席 21:30）　年中無休

アラモアナ／ドンキ・ライン【3】他

アラモアナ

Big Island Candies (Ala Moana Center)
ビッグアイランド・キャンディーズ（アラモアナセンター店）

1977年創業のハワイ島発の菓子店。
ギフトに最適な品が豊富。

チョコレート小ボックスを進呈
（JCBカードで$100以上ご購入の方に限る。レシート合算不可。チョコレートの種類は在庫のなかから選択可能。おひとり様につき一つ。）
A free small gift box of chocolates with purchase of $100 or more, when a customer presents this offer and pays with JCB card.

アラモアナセンター1階　(808) 946-9213　10:00～20:00
感謝祭、12/25 ※アラモアナセンターの休業日に準ずる。

アラモアナ／ドンキ・ライン【9】他

アラモアナ

Foodland Farms Ala Moana
フードランドファームズ アラモアナ

本格的なハワイ料理まで賞える便利なスーパーマーケット。
豊富な品揃えで、ハワイのおみやげ探しにも最適。

エコバッグを進呈
（JCBカードで$75以上お支払いの方に限る。レシート合算不可。エコバッグのデザインは選択不可。アルコール、タバコ、切手、HOLOカード、ギフトカードなど一部の商品は除く。税金、HOLOカードチャージ代、ペットボトル代は対象外。）
A free eco bag with purchase of $75 or more, when a customer presents this offer and pays with JCB Card.

Foodland FARMS

アラモアナセンター 1 階　(808) 949-5044
6:00～22:00　12/25

アラモアナ／ドンキ・ライン【9】他

たびらば 紙LOVER

おトクな情報が 200以上

ミールクーポンやLeaLeaスペシャルミールプラン、LeaLeaスペシャルプランなどの特別プラン・メニューは対象外です。●記載内容は2024年11月現在の情報です。